Créer un clone d'une machine virtuelle avec VMWare Workstation Pro

L'objectif est de créer plusieurs machines virtuelles comme des « VM template » pour éviter de réinstaller à chaque fois les systèmes d'exploitation et ainsi gagner du temps.

Nous allons exploiter ce TP avec une machine virtuelle Windows Server 2022 21H2.

Etape 1 : Installation des prérequis

Pour commencer :

- Téléchargez et installer l'ISO de Windows Server
- Installez les VMWare Tools.
- Attribuez un mot de passe au compte **Administrateur.**
- Vérifiez la Date/Heure, clavier (Azerty dans notre cas).
- Renommez la machine (pas nécessaire mais utile).

Nous avons installé une machine virtuelle Windows Server 2022 nommée : « SERVEUR-SNAPSHOT ».

Identifiant : Administrateur	**Mot de passe :** Azerty57 ! (Tout attaché et à modifier à la première connexion).
Nom du PC : SERVEUR-SNAPCHOT (Modifiable).	

Etape 2 : Lancer Sysprep

1. Une fois avoir fini la configuration de la machine virtuelle, lancez Sysprep pour cloner la machine.

Sysprep se trouve dans ce chemin :

C:\Windows\System32\Sysprep\

2. Double cliquez sur Sysprep.exe

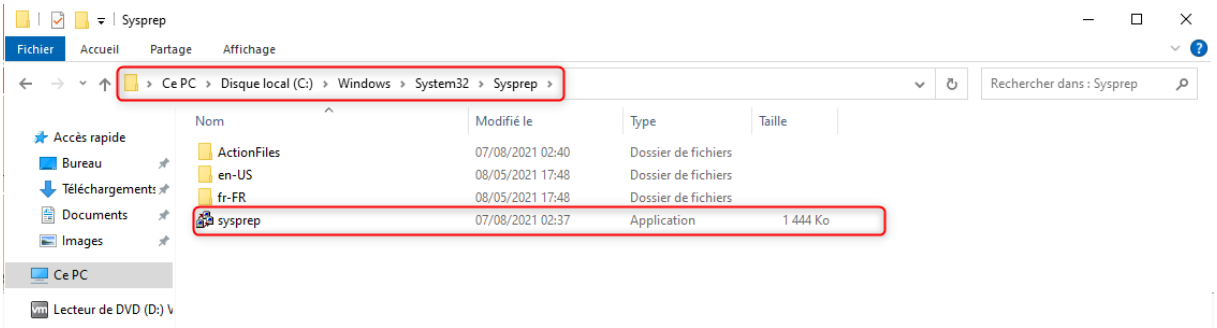

3. Cochez et choisissez ces paramètres :

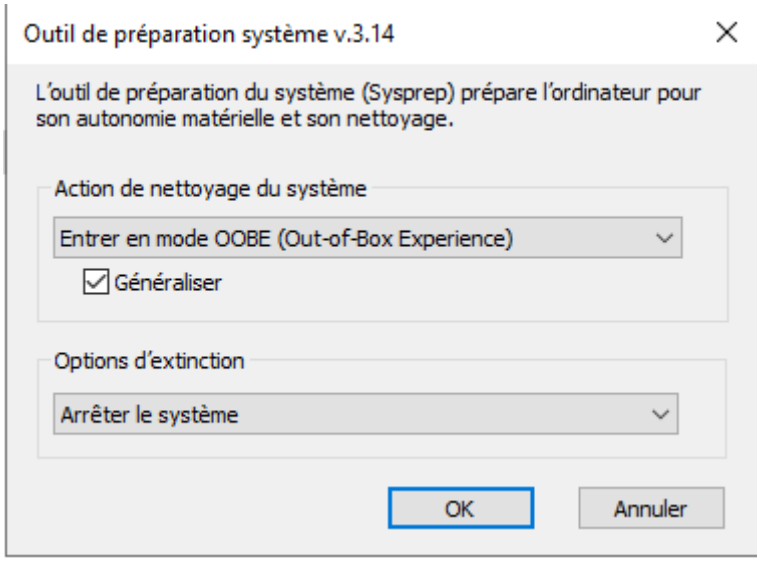

- Cochez la case **Généraliser**.
- OOBE
- Options d'extinction : **Arrêter le système.**
- **Cliquez sur OK.**

Une fois avoir cliqué sur OK, une barre de chargement va s'exécuter et la machine va s'éteindre.

Etape 3 : Faire une Snapshot de la machine virtuelle

Maintenant que la VM est éteinte :

- Clic droit sur la VM : Snapshot → Take Snapshot

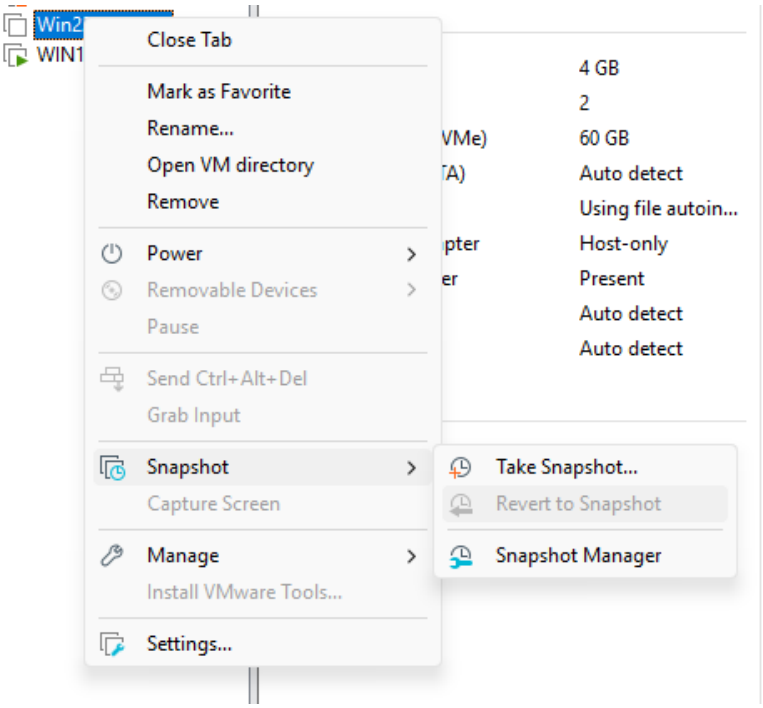

Remplissez le nom et la description puis cliquez sur « Take Snapshot ».

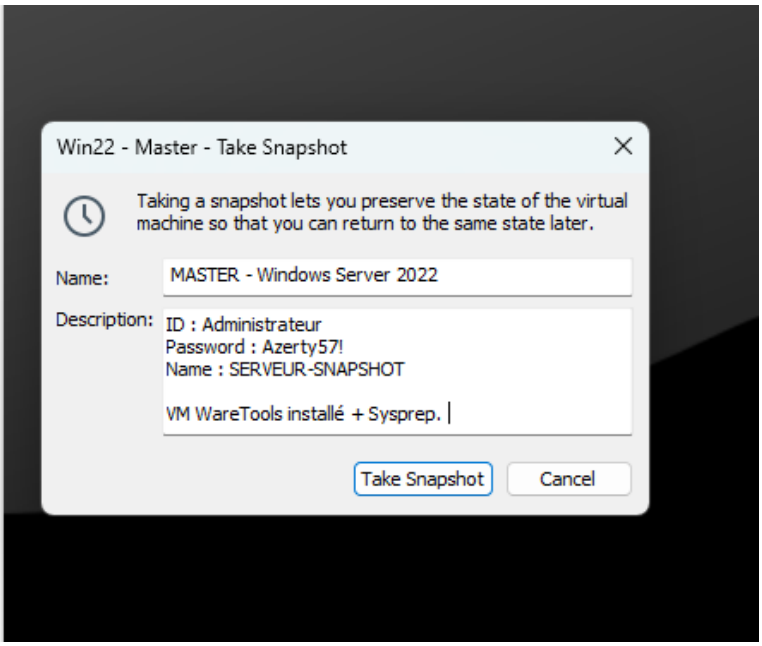

Voilà, la Snapshot a été créée. Cette VM ne sera plus allumée et sert uniquement à faire des clones !!!

Etape 4 : Faire des clones

Pour faire des clones de la VM précédente :

- **Clic droit → Manage → Clone...**

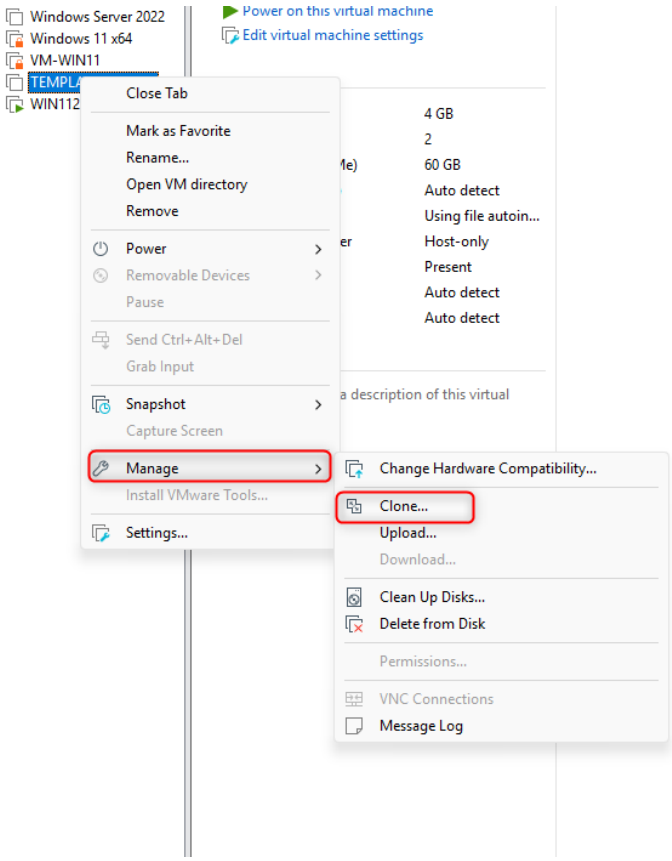

- Choisissez de clone la VM à partir de la Snapshot MASTER – Windows Server 2022

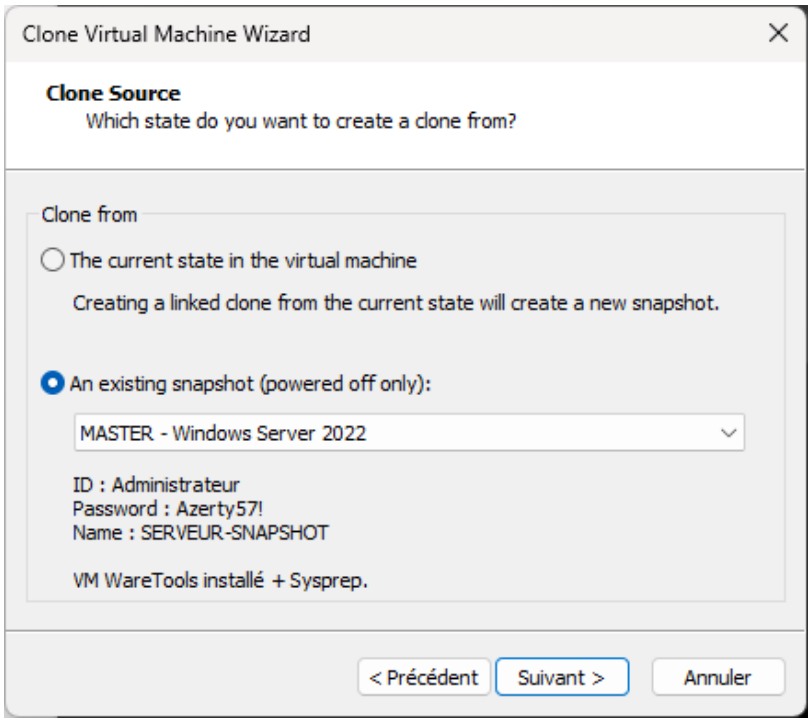

- Choisissiez de la cloner avec un clone lié.

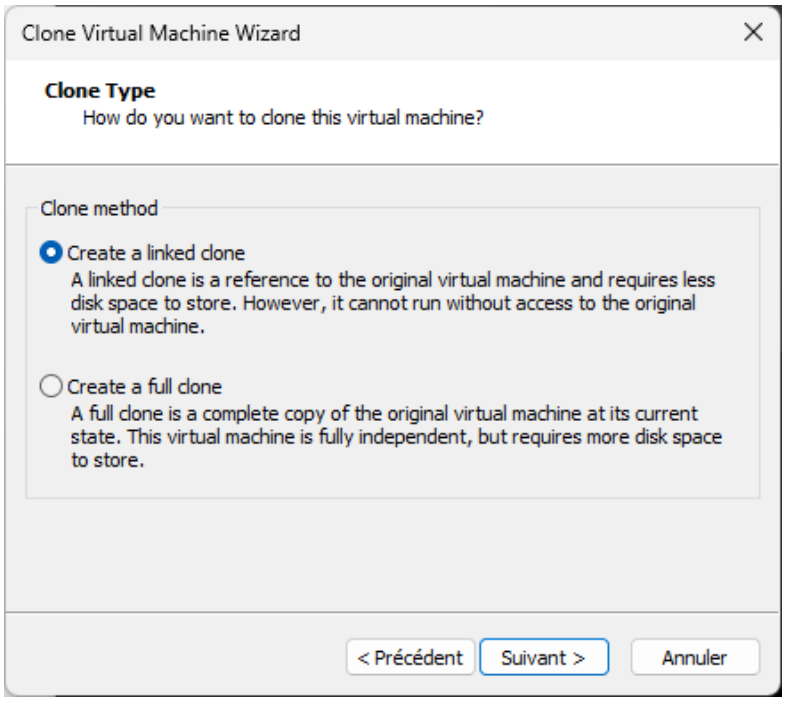

➔ Pour les petits TP, il est recommandé de choisir linked clone. Tandis que pour les grosses machines virtuelles, choisissez clone complet (requis + d'espaces).

- Nommez la machine clonée

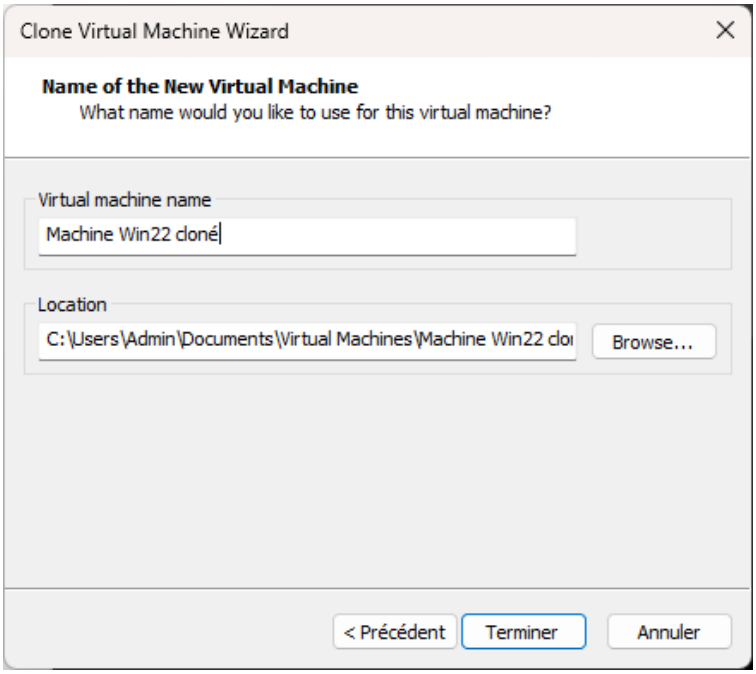

- Démarrez la machine virtuelle clonée

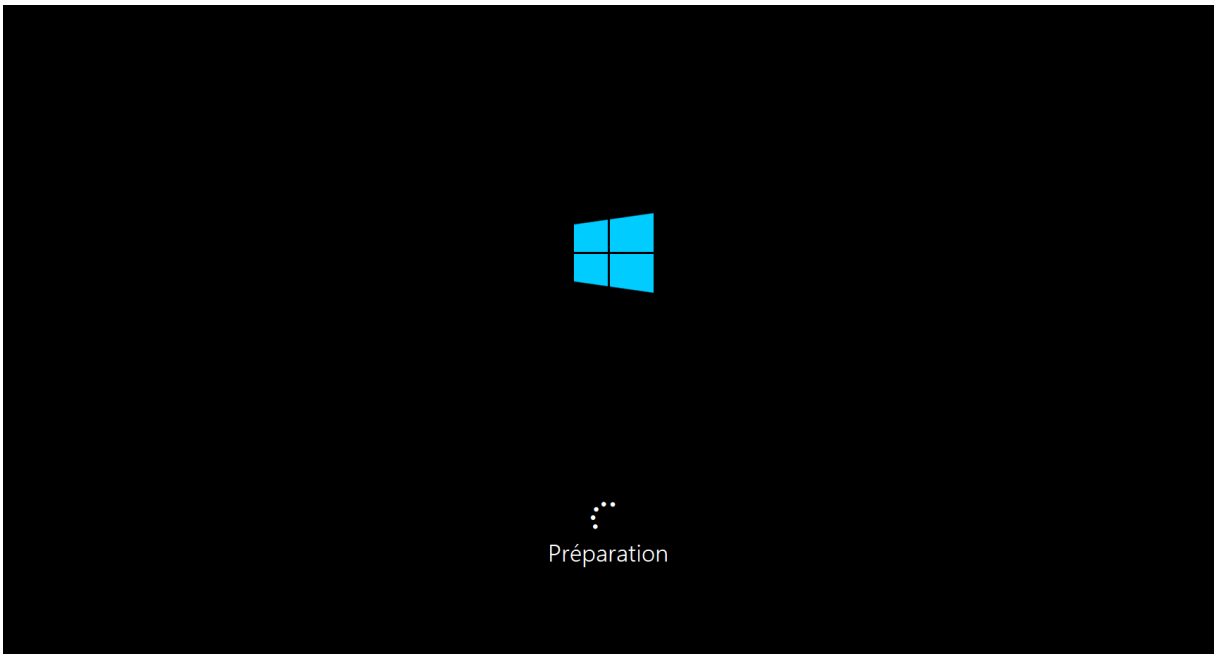

➔ Un écran de chargement s'affichera et vous posera des questions sur votre mot de passe, ...

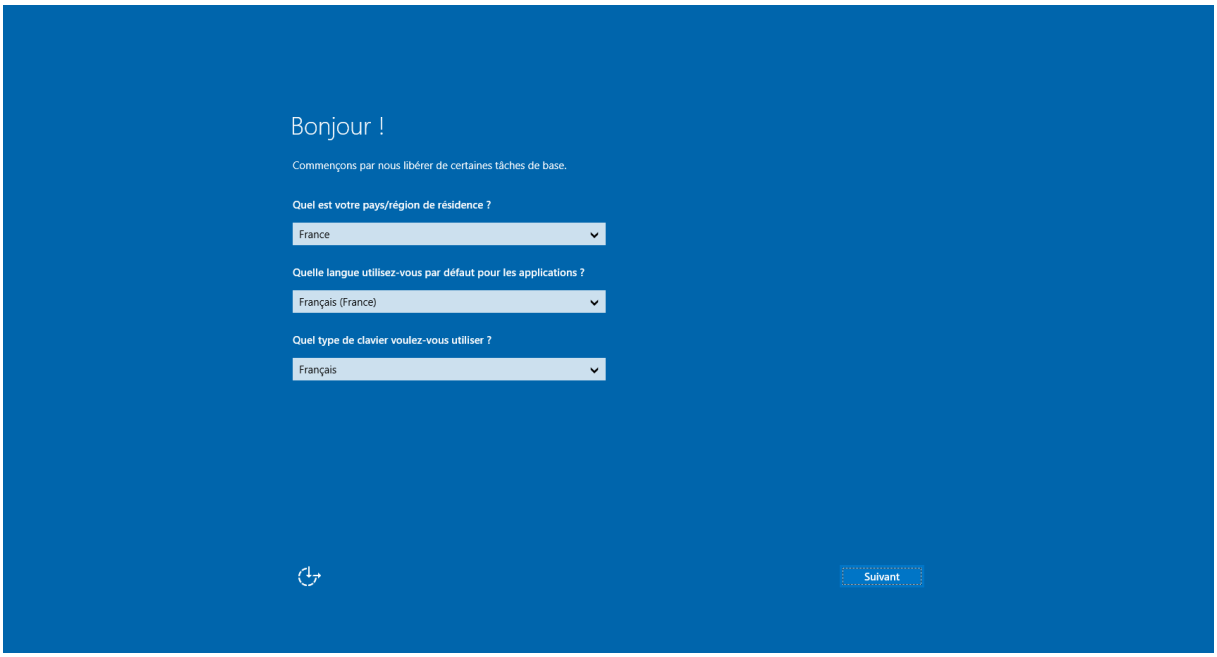

- La machine virtuelle est fonctionnelle :

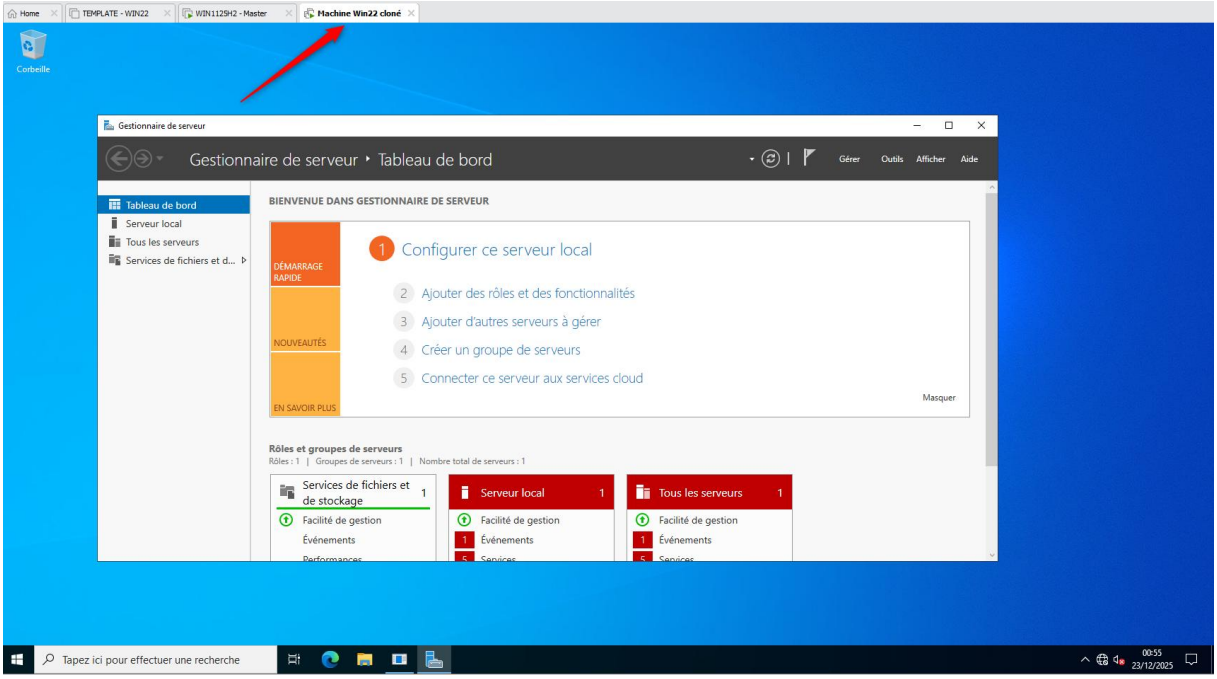

Ce TP est finit, il est à faire avec les OS : Windows 1125H2, Ubuntu, Debian 13,...